16

GORDON

TAY YAYINLARI

KUTSAL RAMSES

GORDON

Yeni Macera

GÖRKEMLİ BİR GEÇMİŞE SAHİP OLAN MISIR'DA YENİ BİR TEKNOLOJİ UYGULAMASINA GEÇİLİYORDU...
İŞTE...ÖYKÜMÜZE DE BU GÖRKEMLİ GEÇMİŞ KONU OLACAK. NASIL MI? BIRAZ SABREDERSENİZ ÖĞRENECEKSİNİZ..
GÜNÜMÜZÜN TEKNOLOJİSİNE KUCAK AÇAN BU YERDE...
- BİR ZAMANLAR GÜÇLÜ BİR İMPARATORLUK VARDI..
İMPARATORLUĞU YÖNETEN FİRAVUN'UN ÖNÜNDE HERKES TİR TİR TİTRERDİ. ONUN ÖVGÜSÜNÜ PEK AZ İNSAN KAZANABİLMİŞTİ...
FİRAVUN'UN GÜVENDİĞİ ENDER KİŞİLERDEN BİRİ DE, AVCI-SAVAŞÇI PRENS RAMSES'Tİ...
NİL VADİSİNDEKİ HAYVANLARLA KARDEŞ OLDUĞU SÖYLENİRDİ...
SANKİ ŞAHİNLER ONUNLA KONUŞUP SÖYLEŞİRDİ...

KORKUNÇ TİMSAHLARDAN BİLE ZARAR GÖRMEZDİ...
BAKIN! RAMSES ÖLÜM SAÇAN SULARDA TİMSAHLARLA BİRLİKTE YÜZECEK..
SANKİ ONU TANIYOR GİBİLER. O, ÖLÜMLÜ BİRİ OLAMAZ...
YOKSA O, ARAMIZA İNMİŞ TOPRAK TANRISI GEB Mİ ?!
NİL'İN ÇEVRESİNDEKİ HAYVANLAR KILIK DEĞİŞTİRMİŞ TANRILAR MIYDI..?
ONLARIN DİLİNDEN YALNIZCA RAMSES ANLIYORDU...
ÜZERİNE TİMSAH YAĞI SÜRÜP, HER GÜN, İNSAN YİYEN TİMSAHLAR ARASINDA YÜZMEYİ ALIŞKANLIK HALİNE GETİRMİŞTİ...
FİRAVUN'UN RAMSES'LE İLGİLİ BAZI DÜŞÜNCELERİ VARDI...
O, TOPRAK TANRISI GEB'DEN BAŞKASI OLAMAZ. SENİNLE EVLENMEYE LAYIK TEK KİŞİ O, KIZIM.
ANCAK DÜĞÜN GERÇEKLEŞEMEYECEKTİ...
RAMSES İMPARATORLUĞU ELE GEÇİRMEYE HAZIRLANIYOR. ONUN İÇİN ŞİMDİDEN ÖZEL BİR MEZAR BİLE HAZIRLAMIŞLAR...
MERAK ETME. EN KISA ZAMANDA ORAYI BOYLAYACAK...

GERÇEKTEN DE ÖYLE OLDU. RAMSES ÖLDÜ VE UNUTULDU. ŞİMDİYSE MEZARININ YANIBAŞINDA...
...DALE, GÜNEŞ UYDUSUNDAN BURAYA ENERJİ GÖNDERİYOR...
EVET GORDON! NİL VADİSİNE YENİDEN HAYAT VERİYORUZ. FİRAVUNLAR GÖRSELER, KİM BİLİR NE KADAR HOŞNUT OLURLARDI...
BAK GORDON! BU ESKİ ESERLER ENERJİ İSTASYONU YAPILIRKEN BULUNMUŞ...
BURALARDA YERALTI MEZARLARI OLMALI, AMA ŞİMDİYE KADAR HİÇ BİRİNİN İZİNE RASTLAMADIK...
BU TESİSİN ALTINDA NE VAR ZARKOF?
İSTASYONLAR ARASI ULAŞIMI SAĞLAYAN YERALTI MEKİĞİ...
HAYDİ, BİR AN ÖNCE UZAY İSTASYONUNA GİDİP GEMİYE YETİŞELİM.
UZAYDA YAPILANLARI GÖRMEK İÇİN SABIRSIZLANIYORUM.
4
MEKİĞİN TAM ALTINDA, ÇAĞLAR BOYUNCA GİZLİ KALMIŞ VE BOZULMAMIŞ BİR FİRAVUN MEZARI VARDI... MEKİĞİN YARATTIĞI TİTREŞİMLER...
...MEZARIN TAVANINI SARSMAĞA BAŞLAMIŞ...

... DAHA SONRA, YUKARIDA BİR KABLO KOPUP, KISA DEVRE YAPINCA...
...MEZARDAKİ TABUT KORKUNÇ BİR GÜRÜLTÜYLE PARÇALANMIŞTI...
...PARÇALARIN İÇİNDEN DERİN UYKU-SUNDAN UYANIP, HAREKETLENEN BİR MUMYA ÇIKTI...
...ELEKTRİK AKIMI TABUTU PARÇALAYINCA GEÇMİŞTE İNANILANLAR GERÇEK OLMUŞTU...
DEMEK DOĞRUY-MUŞ. BEN GERÇEK-TEN HALKIN İNAN-DIĞI GİBİ, BİR TAN-RIYMIŞIM...
HEM DE ÖLÜMSÜZ BİR TANRI...!
GÖK GÜRÜLTÜLERİ DUYUYORUM... YÜ-CE TANRI RA(*) BENİ ÇAĞIRI-YOR...
(*) RA: BÜTÜN KRALLARIN ÖLDÜKTEN SONRA ULAŞMAK İSTEDİKLERİ GÜNEŞ TANRISI.
SONSUZA DEK OLAN YOLCU-LUĞUMU TEK BA-ŞIMA MI YAPA-CAĞIM?
SEVGİLİ PRENSESİM AR-DEN-HET NEREDE?

BELKİ BU LABİRENTTEK BAŞKA BİR MEZARDA BENİ BEKLİYORDUR. ONU BULMALIYIM ...
BU SIRADA YUKARIDAKİ TÜNELDE ...
IŞIKLAR YANDI, AMA MEKİK HÂLÂ ÇALIŞMIYOR GORDON !..
ÇALIŞMASI UZUN ZAMAN ALABİLİR. YÜRÜ-MEYİ DENE-YELİM ...
BU ARADA DALE DE SÜRPRİZ YAPARAK, ENERJİ İSTASYONU-NA GELMİŞTİ.
Dr. ZARKOF'LA GOR-DON MU ? AŞAĞIDA MEKİK İSTASYO-NUNDALAR...
TEŞEK-KÜRLER.
AYNI ANDA AŞA-ĞIDA...
KEŞKE BEKLESEY-DİK. ÇOK YOL YÜ-RÜMEMİZ GEREKECEK...
YORUL-DUNSA Bİ-RAZ DİNLE-NELİM ZARKOF!
BU SIRADA ÇOK YAKINLARINDA.
SEVGİLİ AR-DEN-HET, SONSU-ZA DEK BEKLE-YECEKTİ BE-Nİ...
ŞİMDİ MUTLAKA O DA HAYA-TA DÖN-MÜŞ-TÜR...
BENİM NİŞANLIM OLDU-ĞUNA GÖRE O DA ÖLÜM-SÜZ OLMALI...
BURALARDA BİR YERDEDİR... ONU BULMALI-YIM ...

İŞTE ! MEZARLARIN ÜZERİNDE İSİM-LER YAZILI...
AÇILIYOR...
AR-DEN-HET ! SONUNDA SENİ BULDUM...
?!
GORDON İLE ZARKOF YERALTI MEKİK İSTASYONUNA YAKLAŞTIK-LARINDA...
HA-HAYIR... İMDAAAT !.
DALE'NİN SESİ BU...
GORDON! YARDIM ET!..
BİR MISIR KAYIĞI... UZAK-LAŞIYOR...
DALE DE İÇİNDE OLMALI...
ANCAK MEZARLIĞIN GİZLİ KAPISI YAVAŞ YAVAŞ KAPANIYORDU...
ZARKOF! ÇABUK OL! KAPI KAPANMA-DAN YETİŞE-LİM...

ÜZGÜNÜM GORDON, YETİŞEMEDİM...
O TARAFTAN, KAPIYI AÇMANIN BİR YOLU OLMALI...
DENEYECEĞİM...
BİR SÜRE UĞRAŞTIKTAN SONRA...
OLMUYOR, ZARKOF! BOŞUNA ZAMAN KAYBEDİYORUM...
O KAYIĞIN PEŞİNDEN GİDECEĞİM.
BEKLE GORDON, YARDIM GETİREYİM. TEK BAŞINA TEHLİKEYE ATILAMAZSIN!
GORDON, ZARKOF'U DİNLEMEMİŞ, LÂBİRENT İÇİNDE İLERLEMEYE BAŞLAMIŞTI... KARMAKARIŞIK TÜNELLERDE...
... TEK BAŞINA...
...DALE'Yİ ARIYORDU...
O KAYIKTA OLDUĞUNA EMİNİM! BENDEN YARDIM İSTİYORDU...
BİR MEZAR! VE PAPİRÜSTEN BİR KAYIK. BUNCA ASIR HİÇ BİR ŞEY OLMAMIŞ...
BU ÇOK İYİ...
SAATLERDİR KÜREK ÇEKİYORUM. YORGUNLUKTAN BİTKİN DÜŞTÜM...
DALE... DALE... NEREDESİN?

GORDON, KENDİNDEN GEÇİNCE KAYIK AKINTIYA KAPILIP SÜRÜKLENMEYE BAŞLAMIŞTI...
... BİR SÜRE SONRA YAKICI GÜNEŞLE UYANDI...
?!
BAK, KUTSAL TÜNELDEN BİRİ DAHA GELİ-YOR...
AMA BU MISIRLI DEĞİL..!
GORDON! ÇOK ŞÜKÜR, BİZİ BULDUN...
SEN! DEMEK, SEVGİLİ PRENSESİMİN AKLINI ÇELEN SENSİN...
BU YABANCI, KÖTÜLÜK TANRISI OLMALI... BENİM PRENSESİMİ KANDIRDI...
BEN TOPRAK TAN-RISI RAMSES, BU ADAMIN ÖLDÜRÜL-MESİNİ EM-REDİYORUM.
SEN NE DER-SİN AKILLI VE GÜÇLÜ RAHİP, ZA-RASTRA ?
İKİNİZ DE ÖLÜLER MAĞA-RASINDAN GEL-DİNİZ. HANGİNİZİN TANRI, HANGİNİZİN ŞEYTAN OLDUĞUNU BİZE SİZ GÖSTE-RECEKSİ-NİZ..

TİMSAHLAR ,TOPRAK TANRISI GEB'İN DOSTUDUR...
...ONA ZARAR VERMEZ_ LER...
EVET ! BAKA_ LIM HANGİMİZ BU NEHİRDEN SAĞ SALİM ÇIKABİLE_ CEĞİZ ..!
RAMSES DALAR DALMAZ, AÇ TİMSAHLAR ÇEVRESİNİ SARDI...
...ANCAK BİRAZ SONRA KENARA ÇEKİLİP ONA YOL AÇTILAR...
GORDON! ONLARI KAÇIR- MAK İÇİN BU YAĞI SÜR_ MÜŞTÜ...
HAYDİ! SEN DE ATLA...
GORDON SUYA DALINCA, İRİ BİR TİMSAH ONU İZLEDİ...
ANCAK BUNU HAYATIYLA ÖDEDİ...
GORDON, AZ SONRA KIYIYA ÇIKIP, TIM- SAHIN DERİSİNİ YÜZEREK...
... İÇİNE GİZLENDİ...

ÖNCE TEDİRGİN OLAN TİMSAHLAR, DAHA SONRA YANLARINDA YÜZEN BU YARATIĞA ALDIRMADILAR...
HAYVANLAR İKİNİZ ARASINDA BİR SEÇİM YAPAMADI. DAHA ZOR BİR SINAV BULMALIYIZ...
ÖYLEYSE KOBRALARIN ÇUKURU ÜZERİNDE MIZRAKLA DÖVÜŞELİM!
HER İKİ TARAF DA TİMSAHLI NEHİRDEN GEÇTİ, YÜCE SOKARIS...
...ŞİMDİ İKİSİ ARASINDA BİR SEÇİM YAPMAMIZA YARDIM ET!..
... ÖLÜMSÜZ OLAN KAZANSIN!...
...DİĞERİ İSE KOBRA ÇUKURUNA YUVARLANSIN!..
SENİ AİT OLDUĞUN YERE, CEHENNEME GÖNDERECEĞİM...
RAMSES KÖPRÜYÜ SALLAYIP, GORDON'UN DENGESİNİ BOZARAK...
... SALDIRIYA GEÇTİ...

ANCAK GORDON HEMEN TOPARLANIP, RAMSES'E GÜÇLÜ BİR DARBE İNDİRDİ...
ÇOK USTASIN, AMA DÜŞERSEK BİRLİKTE DÜŞECEĞİZ...
RAMSES GORDON'U YAKALAMIŞ, AŞAĞI ÇEKMEYE ÇALIŞIYORDU...
KENDİNE GÜVENİYORSAN AŞAĞI GEL!
GEL DE, KOBRALARIN ZEHİRİNE KİM DAYANABİLECEK GÖRELİM...

ASMA KÖPRÜ ÇÖKÜNCE RAMSES ÇUKURA DÜŞMÜŞ...
"KOBRALARIN ZEHİRLİ DİŞLERİNE HEDEF OLMUŞTU...
ANCAK PES ETMİYOR, TÜM GÜCÜ İLE DAYANIYORDU...
BEN ÖLÜMSÜZ HAYATLA ÖDÜLLENDİRİLMİŞ RAMSES'İM. ZEHİRİ ŞARAP GİBİ İÇERİM...
SARI SAÇLI YABANCI DA AYNISINI YAPSIN BAKALIM !..
SÖYLEDİKLERİ GERÇEK Mİ ? ÖLÜ BİR PRENS TEKRAR HAYATA DÖNEBİLİR Mİ ?
BİR FİLİ ÖLDÜRECEK KADAR ZEHİR GİRDİ VÜCUDUNA...
BUNA RAĞMEN ÇUKURDAN ÇIKMAYI BAŞARDI..
HAYDİ BAKALIM SAHTEKÂR, SIRA SENDE..
ŞİMDİ SENİ KOBRALARA ATAYIM DA GÖR !..

GORDON, TAM BİR YUMRUK DAHA ATACAKTI Kİ, BİRDEN DONUP KALDI...
AMAN TANRIM!.. NELER OLUYOR?
... KUDRETLİ RAMSES GÖZLERİNİN ÖNÜNDE HIZLA YAŞLANIYORDU...
YÜZYILLARCA ESKİ GÖRÜNÜMÜNÜ KORUMUŞ OLAN RAMSES, ANİDEN BEDENİNDEN ÇOK ŞEY YİTİRİP...
... İSKELET HALİNE GELMİŞTİ...
OH, GORDON! NE KORKUNÇ...
ONU BU HALE GETİREN KOBRA ZEHİRİ OLAMAZ!..
RAMSES HAKLIYMIŞ... SEN KÖTÜLÜK TANRISISIN..!
TANRILAR İNTİKAM DİYE HAYKIRIYOR! BU İNSANI KURBAN OLARAK KABUL ET, YÜCE SOKARİS...
HAYDİ ÇUKURA ATIN ŞUNLARI!..
ŞU YAĞ KAZANINA YETİŞEBİLSEM, BELKİ...

GORDON, ANİ BİR HAREKETLE YAĞ KAZANINI ÇUKURA DE_ VİRDİ...
DALE! ÇABUK UZAKLAŞ! BURA_ SI ŞİMDİ HARA_ BEYE DÖNE_ CEK...

ORTALIK BİRDEN ALEVLER İÇİNDE KAL_ MIŞ, SONRA KORKUNÇ BİR PATLAMA OLMUŞTU...
-HER YER SARSILIYORDU...

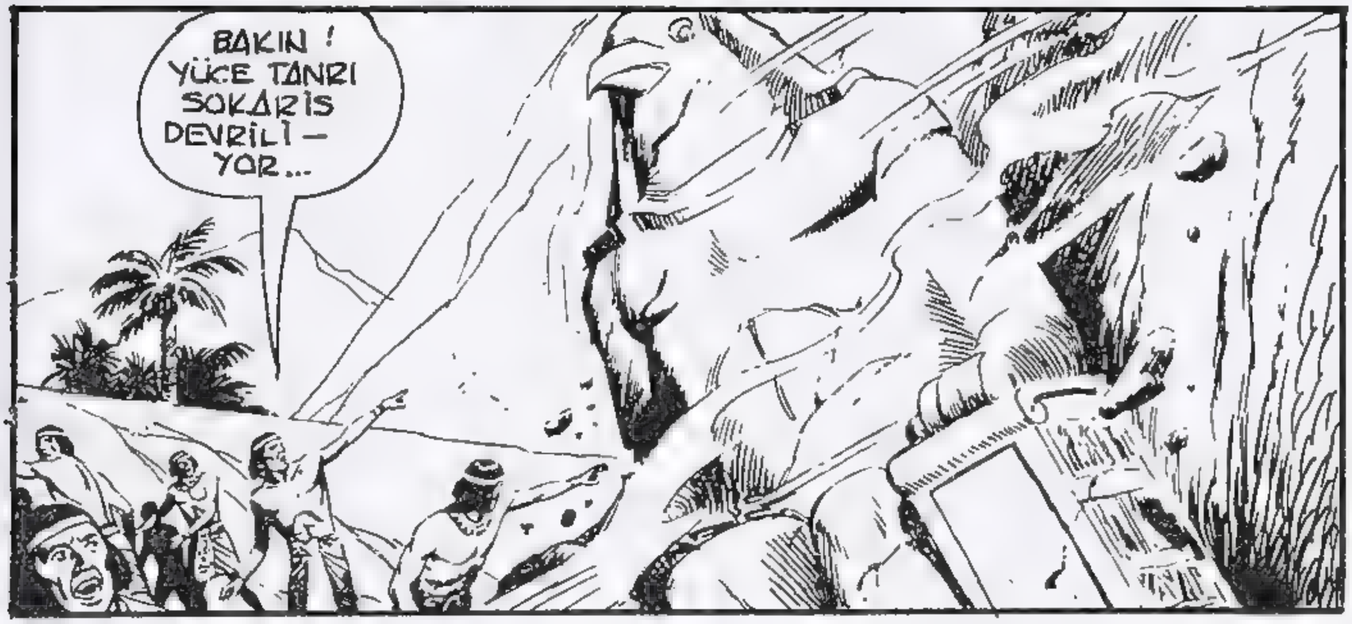
BAKIN! YÜCE TANRI SOKARİS DEVRİLİ- YOR...

KENDİ DERTLERİNE DÜŞEN MISIR_ LILAR, GORDON İLE DALE'Yİ UNUTMUŞLARDI...
ÇABUK NEHİ_ RE KOŞALIM DALE. ALEVLER VADİ_ Yİ SARABİ_ LİR...

BURNUMA VOLKANİK KÜL KOKUSU GELDİ. O YAĞ KAZANINI DEVİRDİĞİM ÇUKUR BİR KRATERMİŞ DEMEK.
BURADAN NASIL KURTULACAĞIZ?
VADİ PATLAMALARLA SARSILIYOR, LAVLAR HER YERİ KAPLIYORDU...
ESKİ UYGARLIĞIN SON KALINTILARI DA YOK OLUP GİTMİŞTİ...
GEL DALE! TEK ÇIKIŞ YOLUMUZ TÜNEL...
TAŞ VE KAYA PARÇALARI TÜNELİN AĞZINI KAPAMIŞ! HER TARAF ÇOK KARANLIK.
BU KANAL ENERJİ İSTASYONUNA UZANIYOR. UMARIM ORAYA VARIRIZ...
LABİRENTTE SAATLERCE YOL ALDIKTAN SONRA...
HEYY!.. BENİ DUYUYOR MUSUNUZ?
...SONUNDA ENERJİ İSTASYONUNA ULAŞMIŞLARDI...
TANRIYA ŞÜKÜR! KAÇ GÜNDÜR NERELERDEYDİNİZ?
ESKİ MISIRDAYDIK ZARKOF...
AMA ŞİMDİ ORASI; SADECE BİR HARABE...
BU MACERANIN SONU...

MARS Kasırgası

GORDON

Yeni Macera

AFFEDERSİNİZ... ACABA NE TARAFTAN GİTMEM GEREKİYOR ?
ÜZGÜNÜM BAYAN... BEN BURANIN YABANCISIYIM...
EVET... BAYAN DALE ARDEN! MARS'A HOŞGELDİNİZ...
SANIRIM YOLU İYİCE KAYBETTİM...
JON
© King Features Syndicate, Inc., 1964 World rights reserved.
AFFEDERSİNİZ BAY JOHN. BİRİSİNİ ARIYORDUM DA...
JON
YOLUNU KAYBETMENE ŞAŞMAMAK GEREK... DOĞRU DÜRÜST OKUMAN BİLE YOK...
JOANN
FAKAT O İŞÇİ TULUMUNUN İÇİNDE BİR BAYAN OLDUĞUNU TAHMİN EDEMEZDİM.
TAMAM, ANLADIM. AMA ARADIĞINI BULMAK İÇİN DE ÜSTÜN ZEKÂLI OLMANA GEREK YOK...

UMARIM SEN YETERINCE ZEKISINDIR JOANN! AMA ONU, KADINLIĞINI HATIRLAMAK IÇIN KULLAN!
HAH! IŞTE, ORADA..! GORDON!.
GORDON! GORDON!
BU GÜRÜLTÜDE BENI DUYMASINA IMKÂN YOK..
APTAL KIZ... ARKANA BAKSANA..!
SCREEECH
ALLAH KAHRETSIN!
DALE! DALE!..
JOANN

DİKKAT ET...
İYİ MİSİN HAYATIM ? KAM-YONUN ALTIN-DA KALMAK-TAN KIL PAYI KUR-TULDUN...
BEN İYİYİM AMA YENİ ELBİ-SEMİN HALİNE BAK!..
OYSA BULUŞMAMIZIN ŞEREFİNE ÇOK ŞIK OLMAK İSTEMİŞ-TİM...
ÜZME CANINI ŞEKERİM...
SEN MARS'IN KA-RANLIK YÜZÜNÜ BİLE AYDINLATA-CAK KADAR PAR-LAK BİR IŞIKSIN.
GORDON! TEK-RAR BİRLİKTE OLMAK NE KA-DAR GÜZEL!

© King Features Syndicate, Inc. 1964. World rights reserved

...YANİ UZAY BESLENME LABORATUVARININ MÜDÜRÜ OLACAKSIN.
DEMEK BENİ MUTFAĞA LAYIK GÖRÜYORSUN...
AMA, DALE!.. YILDIZ GEMİSİNİN DÖRT BİN YOLCUSU VE BEŞ YÜZ PERSONELİNİN KARNINI DOYURUP, ONLARI MEMNUN ETMEK HİÇ DE KOLAY İŞ DEĞİL..
BEN MARS'A AŞÇI OLMAĞA GELMEDİM GORDON!.
SEVGİLİM. UZAY DENEYİMİN OLDUĞU İÇİN SANA İHTİYACIMIZ VAR...
GÖRECEĞİZ BAKALIM.
HİÇ BOŞ YERİMİZ YOK BAYAN ARDEN. BAŞKA BİR HANIMLA AYNI ODAYI PAYLAŞMAK UMARIM SİZİ RAHATSIZ ETMEZ...
HOUSING
ODA NUMARASI SEKİZ...
İŞTE BURASI.. BELKİ YENİ ODA ARKADAŞIM İÇERİDEDİR...
BU İSİM BANA HİÇ DE YABANCI GELMİYOR...
JOANN TODD...

JOANN! BURADA KALDIĞINI BİLMİYORDUM.
SENİ GÖRDÜĞÜME SEVİNDİM GORDON!
TANIŞIYOR MUYDUNUZ..?
DALE SENİ JOANN TODD İLE TANIŞTIRAYIM. MARS'DAKİ YAŞAM KOŞULLARINA DAYANACAK ŞEKİLDE YETİŞTİRİLEN İLK KADIN. O KORKUNÇ DENEMELERE BİRLİKTE KATILMIŞTIK...
BU DA DALE ARDEN DEĞİL Mİ?
EVET, JOANN! DÜŞÜNSENE; KOCA MARS'TA İKİNİZ AYNI ODAYI PAYLAŞIYORSUNUZ. DÜNYA NE KADAR KÜÇÜK DEĞİL Mİ?
RAHATSIZ ETTİĞİM İÇİN ÖZÜR DİLERİM, GORDON. SANA ÇOK ACELE İHTİYACIMIZ VAR...
HEMEN GELİYORUM, JENS!
SİZİ YALNIZ BIRAKIYORUM KIZLAR. BİRBİRİNİZLE İYİ ANLAŞACAĞINIZI UMARIM.
MADEM AYNI ODAYI PAYLAŞACAĞIZ BAYAN ARDEN, BİLMENİZDE YARAR OLACAĞINI SANIYORUM. SEVGİLİNİZDE GÖZÜM YOK...
PEKALÂ BAYAN TODD. ZATEN ONU SİZE BIRAKMAK NİYETİNDE DEĞİLİM.

BAY GORDON'A YEMEK RAPORLARINI GETİRDİM.
AZ ÖNCE ÇIKTI. BANA BIRAKABİLİRSİNİZ...
BU GECE BİRLİKTE YEMEĞE ÇIKABİLİR MİYİZ BAYAN?..
ADIM DALE... BAŞKASINA SÖZ VERMİŞTİM...
BU SURATLA BİR KIZIN SENİNLE ÇIKACAĞINI NASIL DÜŞÜNÜRSÜN JENS?
GORDON... RÜZGAR GİTTİKÇE ARTIYOR.
MARTA FIRTINASI GELİYOR OLABİLİR. ALARM VERİP PERSONELİ UYARALIM!
RÜZGAR ŞİDDETLENMEDEN ŞU DELİKLERİ KAPAMALIYIZ...
BURAYA BİR LEVHA DAHA LAZIM...
JOANN! ORADA NE YAPIYORSUN?..
HERKES GİBİ GÖREVİMİ. GERİ ÇEKİLİN...

JOANN ... ORADA KALMAN ÇOK TEHLİKELİ ...
BU LEVHALARIN KAYNAĞINI FIRTINADAN ÖNCE TAMAMLAMAK ZORUNDAYIM.
FIRTINA ŞİDDETLENİYOR. PERSONELE SÖYLEYİN, İŞİ BIRAKSINLAR YOKSA HEPSİ UÇACAK...
ŞU SON LEVHAYI DA TAKALIM, ONDAN SONRA GORDON!
BAKIN!.. LEVHA KOPTU...
KAYNAK YERLERİ DE SÖKÜLÜYOR...
ÇABUK, TEKRAR KAYNATIN!.
JOANN... BANA BIRAK!.
OLMAZ. SİZ KAYNAK İŞİYLE UĞRAŞIN. ÇABUK!.. YOKSA RÜZGAR HEPİMİZİ ALIP GÖTÜRECEK...

BİRKAÇ SANİYELİK İŞİMİZ KALDI...
ÇOK ŞÜKÜR, BU İŞ TAMAM. BİR AN ÖNCE BURADAN ÇIKALIM...
HEY... BAYILDI...
BU TARAFA, GORDON!
ZAVALLI KIZ! UMARIM BİR ŞEY OLMAMIŞTIR...
BENİ YERE BIRAK GORDON... İYİYİM...
SAKİN OL JOANN...
HAYATIMIZI KURTARDINIZ BAYAN...
NE MÜTHİŞ KIZ! BİZ DAHA NE OLDUĞUNU ANLAYAMADAN KOCA LEVHAYI YERE DÜŞMEDEN YAKALADI...
YOKSA HEPİMİZ ALTINDA EZİLECEKTİK
SADECE BASİT YORGUNLUK BELİRTİLERİ JOANN. SAPASAĞLAMSIN...
SİZE SÖYLEMİŞTİM.
HAYRET DOĞRUSU...

EĞER O FIRTINADA, O AĞIR ÇELİK LEV- HAYI BEN TUTMAĞA KALKSAYDIM, ÖLÜRDÜM...
AMA SEN JOANN GİBİ DAYANIKLI- LIK EĞİTİMİ GÖRME- DİN Kİ !..
HAKLISIN. BİR YILDIR İYİCE PAS- LANDIM. ARTIK BASİT BİR KADINIM..
METEOROLOJİ RAPORU- NA GÖRE FIRTINA BEŞ GÜN DEVAM EDECEKMİŞ. İŞE ARA VERMEK ZO- RUNDAYIZ..
YANİ BEŞ GÜN KAPALI MIYIZ ? NE SIKICI...
DUYDUĞUMA GÖRE FIRTINA "NAĞMELİ KUM OTELİNİ ETKİLE- MEMİŞ. NE DERSİN DALE, TATİLE ÇIKALIM MI ?
HARİKA BİR FİKİR GORDON...
HAYDİ TOPAR- LANIN. ÜÇÜMÜ- ZÜN DE DİNLEN MEYE İHTİYA- CI VAR.
GİDECEĞİMİZ YER GÜNEŞ SİSTEMİNİN EN YENİ TATİL BÖLGE- Sİ DEĞİL Mİ ?
EVET DALE! HEM DE MARS'A MET- RO İLE SADECE BİR SAAT UZAK- LIKTA...

ŞAHANE BIR YER...
HAVUZA ATLAMAK İÇİN SABIRSIZLANIYORUM - YANIMDA YENİ MAYOMU DA GETİRDİM...
AMA ÖNCE MARS'IN EN ZEVKLİ SPORU, KUM KAYAĞINI DENEYELİM.
KARDA KAYMAK GİBİ BİR ŞEY Mİ BU GORDON ?
DAHA ZEVKLİ...
İLK DÜZLÜKTE BULUŞURUZ.
ŞUNA BAK, NE GÜZEL GİDİYOR. SEYRETMESİ BİLE HOŞ.. DEĞİL Mİ DALE?..
BİZ DAHA KAYAKLARIMIZI BİLE TAKMADAN JOANN SLALOM BÖLGESİNE VARDI BİLE...
HIH...

GEL DALE! JOANN BİZİ İLK DÜZLÜKTE BEKLEYECEKTİ...
GELSENİZE ACEMİ ÇAYLAKLAR... BURASI HARİKA...
HAKLISIN JOANN!
TEHLİKE. YALNIZ TECRÜBELİLER İÇİN!
ACEMİLER
GORDON, ÖNCE "ACEMİLER" YOLUNU İZLESEM FENA OLMAYACAK. NASIL OLSA İKİSİ DE AYNI YERE ÇIKMIYOR MU? SEN DE BENİMLE...
EVET... İYİ FİKİR DALE. SENİNLE AŞAĞIDA BULUŞURUZ...
GORDON! GORDON!
OHH! BENİ "ACEMİLER" YOLUNDA TEK BAŞIMA BIRAKTI...
BÜTÜN BUNLAR JOANN'IN YÜZÜNDEN OLDU...
KUM KAYAĞI İMİŞ. HIH... BURAYA NEDEN GELDİK SANKİ?

YOL BU TARAFTA JOANN. ORADA TEHLİKE BAYRAĞI VAR...
BOŞVER GORDON! BENİ İZLE!
HAYDİ! UFACIK BİR BAYRAKTAN MI KORKUYORSUN?
JOANN! UÇURUMA DİKKAT ET!
ÇOK HIZLANDIM. DURMAM İMKANSIZ. BUNU YAPMAKTAN BAŞKA ÇAREM YOK.
ÇOCUKÇA DAVRANIYORSUN GORDON...
İKİNİZ DE ÖLECEKSİNİZ...

GORDON YİRMİ METRE DERİNLİĞİNDEKİ BİR UÇURUMDAN ATLAYARAK JOANN'I İZLEDİ... KARŞI YAMAÇTA...
ON METRELİK BİR UÇURUM DAHA VARDI...
BAŞARDI...
UF... BAŞARAMAYACAĞIMIZI SANMIŞTIM. BANA İMKANSIZ GİBİ GELMİŞTİ.
DAHA BİTMEDİ. ŞİMDİ DE YARIŞACAĞIZ...
ORADA ÖLECEĞİMİZİ SANDIM. OLAĞANÜSTÜ BİR DENEYDİ JOANN...
O DEDİĞİN DÜNYADA GEÇERLİ OLABİLİRDİ...
...AMA MARS'DA YERÇEKİMİNİN DAHA AZ OLDUĞUNU UNUTUYORSUN.

AH, GORDON! O KADAR KORKTUM Kİ...
BUNA GEREK YOKTU DALE. EMİN ELLERDEYDİM. "ACEMİLER" YOLU SENİ EPEY ZORLADI GALİBA...
BURADA BİR DE DANS PİSTİ VARMIŞ. ORAYI GÖRMEK İÇİN CAN ATIYORUM.
JOANN! YOKSA BÖYLE Mİ GİDECEKSİN? GECE ELBİSEN YOK MU?
HAYIR! BİR TEK BU VAR... AMA BOŞ VER. ÖNEMLİ DEĞİL...
DALE, RÜZGÂRDA UÇAN TÜY GİBİSİN...
YERE İNMEYİ HİÇ İSTEMİYORUM GORDON...
ŞİMDİ PİSTİN SONUNA DOĞRU GİDELİM. KENDİNİ RAHAT BIRAK DALE!
HOOP! İŞTE PİSTTEN İNDİK...
BU ÇOK GÜZEL BİR ŞEY...

AH GORDON... HİÇ BU KADAR MUTLU OL-MAMIŞTIM.
DALE SEVGİLİM...
GORDON!
GORDON! GORDON!..
NE VAR JENS?
ŞEY... ÖZÜR Dİ-LERİM... MERKEZ-DEN ÇOK ACELE BİR TELGRAF GELDİ DE...
... DERHAL İŞBAŞI YAPMAMIZI İSTİYORLAR...
FIRTINA SAYESİNDE ÇOK İYİ BİR TATİL YAPTIK AMA PROG-RAM EPEY AKSADI GORDON!
ÖN BÖ-LÜMDEN NE HABER JENS?
ÖN VE KONTROL BÖ ÜM-LERİ TAMAMLANM Ş, YOLA ÇIKMAYA HAZIRMIŞ...
GÜZEL! MONTAJI ATMOSFER DIŞINDA YAPARIZ.

NEYSE GECİKMEYİ TELÂFİ ETTİK...
ARTIK YOLA ÇIKMA HAZIRLIKLARINA BAŞLAYABİLİRİZ JENS!
BU GEMİYİ PARÇA PARÇA İNŞA ETME NEDENLERİNİ BİR TÜRLÜ BULAMIYORUM.
BİR MİL UZUNLUĞUNDAKİ GEMİ BAŞKA TÜRLÜ NASIL YOLA ÇIKARILIR? DÜŞÜNSENE!
HEPSİNİ DEĞİŞİK YÖRÜNGELERE OTURTUP UZAYDA BİRLEŞTİRECEĞİZ JENS...
YILDIZLARA YOLCU TAŞIYAN İLK GEMİ BU OLACAK...
YERÇEKİMİNİ AYARLAYACAK LEVHALARI TAKTIK, GORDON...
ÇOK İYİ JENS: İKİ TARAFIN AĞIRLIĞI BİRBİRİNE EŞİT Mİ?
EVET...
İYİ! BURUN KISMINI GEMİNİN DİĞER BÖLÜMLERİNDEN AYIRDIĞIMIZ ZAMAN DENGEYİ BUNLAR SAĞLAYACAK...
TAMAM JOANN! AYIRMA İŞLEMİNE BAŞLAYABİLİRSİN..!

ÖN KISMI TUTAN SON LEVHALAR DA SÖKÜLEBİLİR ARTIK...
GORDON, BU GÖREV BANA AİT DEĞİL Mİ?
BİR GÖREV DAHA BÖYLECE BAŞARILMIŞ OLDU...
BU SON LEVHA DA AYRILDIKTAN SONRA, ÖN KISIM YOLA ÇIKABİLİR...
GORDON! ARTIK YILDIZLARA GİTMEYE HAZIRIZ...
KAYNAKLARI SÖKERKEN GÖSTERGE TABLOSU BİRAZ GEVŞEMİŞ, JOANN...
MERAK ETME! BEN ONARIRIM.
DÜĞMELERE DOKUNMA JOANN. GERÇİ TÜM DEVRELER KAPALI AMA YİNE DE DİKKAT ETMELİYİZ...
TABİİ...
JENS! GORDON'U GÖRDÜN MÜ?
YUKARDA, GEMİNİN KONTROL ODASINDA, BAYAN ARDEN!

GORDON!
SEN MİYDİN, JOANN?
MUTFAĞIN YOLUNU MU KAYBETTİN, HAYATIM?..
BURAYA KİMSE GİREMEZ. DIŞARDAKİ TABELAYI OKUMADIN MI?
GORDON'U ARIYORDUM. AMA SENİ GÖRDÜĞÜME GÖRE SANA DA SÖYLEYEBİLİRİM...
ÇALIŞIRKEN BENİ RAHATSIZ ETMEYE NE HAKKIN VAR APTAL?!.
ÇABUK, SENİ DIŞARI ATMADAN DEFOL BURADAN!
YER DENEMESİ YAPMAK İÇİN HER ŞEY HAZIR, GORDON. GEMİDEKİ KUMANDA DEVRELERİNİN KAPALI OLDUĞUNA EMİN MİSİN?
BEN KONTROL ETTİM. DENEMEYE BAŞLAYABİLİRSİNİZ!
BU SIRADA GEMİNİN KONTROL ODASINDA.
ÇALIŞIRKEN İKİNCİ KEZ RAHATSIZ EDİŞİN BU... ŞİMDİ ELİMDEN BİR KAZA ÇIKACAK...
GORDON'DAN UZAK DUR JOANN! YOKSA ASIL KAZA O ZAMAN BENİM ELİMDEN ÇIKACAK...

SENİ SON KEZ UYARIYORUM DALE!
BAK! HAREKETLERİN DE GİYSİLERİNE UYUYOR, JOANN!
DEVRELERİ KONTROLE BAŞLIYORUZ GORDON. ORADA KİMSE VAR MI ?
SADECE JOANN VAR. BAZI ONARIM İŞLERİNİ YAPIYORDU AMA TÜM DÜĞMELER KAPALI...
(c) King Features Syndicate, Inc. 1964 World rights reserved.
OYSA DAYALI DURAN BİR KAYNAK ÇUBUĞU, AKIM VERİLİNCE, KUMANDA TABLOSUNU DEVREYE GEÇİRDİ.
DENEME BAŞLIYOR...
YEŞİL IŞIK YANDI...
BU ARADA KUMANDA ODASINDA...
ERKEK İŞLERİNİ YÜKLENİP ROL YAPMAYI BIRAK! GORDON'UN PEŞİNDE OLDUĞUNU BİLİYORUM.
DALE! MESELEYİ UZATMAK İSTEMİYORUM...
JOANN
HAREKET EDİYORUZ...

BÜTÜN HATLAR KAPALI GORDON. OTOMATİK DEVREYİ AÇTIM..
HEY! DURUN!
KUMANDA TABLOSUNUN DEVRELERİ AÇIKMIŞ... OYSA KAPALI SANIYORDUM.
EYVAH, GİDİYOR!
HAREKET ETTİ. KUMANDA DEVRELERİNİ KAPATIN!
!
HAYIR. GEMİ PARÇALANABİLİR. ONU YERE İNDİRMEYİ BAŞARMAMIZ GEREK...
AMA... GEMİDE BİRİ VAR DEĞİL Mİ?
İŞTE NEDEN... ONU SÖKÜP, HEMEN DEVREYİ KAPATMALIYIM...
12/3

AKIM YOK DİYE ATEŞLEME YAPIL-DI. OYSA DEVRENİN AÇIK OLUŞU HARE-KETİ SAĞLADI..
GERÇEKTEN DE ÖN DENEME, ENER-Jİ VERİLMEDEN YAPILACAKTI. AMA BİR AKSİLİK HER ŞEYİ ALT-ÜST ETTİ...
HAY ALLAH. KAYNAMIŞ, ÇIKMIYOR...
ONU SADECE ATEŞLEYEBİ-LİRİZ. AMA KUMANDA EDE-MEYİZ. BUNUN GEMİDEN YAPILMASI GEREK..
HABERLEŞME AÇIK GORDON. İÇERDE BİR KADIN VAR..
JOANN, TABİİ... ÇABUK GÖ-RÜNTÜYÜ AÇIN..
DALE! NE İŞİN VAR ORADA?
DENEMEDEN ÖNCE SENİN-LE GÖRÜŞMEK İSTİYORDUM. BİR ŞEYLER YAP, GORDON!..
BİZİ KURTAR! UZAYA GİDİYO-RUZ...
GEMİNİN ÖN BÖLÜMÜ, GEÇİCİ OLARAK YERLEŞTİRİLEN JETLERLE YOLUNA DEVAM EDİYORDU...

DİNLE DALE! BİZDEN TALİMAT ALMADAN HİÇ BİR ŞEY YAPMAYIN!..
KAYNAK ÇUBUĞUNU SÖKMEYİ BAŞARDIM...
HEY! BİRDEN ENERJİYİ KESTİLER!..
ROKETLER DURDU... DÜŞÜYORUZ!
NE OLDU JOANN..?
BİR KAYNAK TELİ, KUMANDA TABLOSUNA ENERJİ GEÇİRDİ...
ONU ÇIKARINCA HER ŞEY DURDU, DEĞİL Mİ ?
JOANN! ANA ŞALTERİ AÇ. ANCAK BÖYLELİKLE KÖTÜ BİR DALIŞ YAPMANIZI ÖNLEYEBİLİRİZ...
ELİNİ ÇABUK TUT JOANN!
JOANN

KUMANDA DÜĞMELERİ ÇALIŞMAYA BAŞLADI.
BÜTÜN TANKLARA YAKIT POMPALAYIN!
TÜM ROKETLERİ ARDINA KADAR AÇIN!
AMAN TANRIM!..
NEYSE GEMİ DENETİME GİRDİ. ŞU TEPELERE ÇARPMADAN BİRAZ YÜKSELTMEMİZ GEREK...
YERE ÇAKILMAKTAN KURTULDUK, DALE...
ÇOK ŞÜKÜR!..

HAYDİ YAVRUM, YÜKSEL!
ELİMDEN GELEN HER ŞEYİ YAPTIM... ŞİMDİ SIRA SİZDE...
NEYSE! DÜŞMESİNİ ÖNLEDİK...
KIL PAYI KURTULDULAR..!
ÖFF! KURTULDULAR...
ŞİMDİ NE OLACAK?
ELİMİZ KOLUMUZ BAĞLI. UÇ BÖLÜM YERE KONMAĞA ELVERİŞLİ DEĞİL. KIZLARI KURTARMAK İÇİN GEMİYİ YÖRÜNGEYE OTURTMAK GEREKECEK...
A...AMA BUNU NASIL YAPARIZ, GORDON? ONU ANCAK İÇİNDEKİLER YÖRÜNGEYE OTURTABİLİR..

YENİDEN YÜKSELİYORUZ GORDON... BİZİ YERE İNDİREBİLECEK MİSİNİZ ?
BUNUN İÇİN BİR ÇARE DÜŞÜNECEĞİZ, DALE! ŞİMDİ İKİNİZ DE KOLTUKLARINIZA OTURUP SÖYLEDİKLERİMİ AYNEN UYGULAYIN!..
GEMİYİ MARSİN YÖRÜNGESİNE OTURTACAKSINIZ...
?!
YÖRÜNGEYE Mİ ?
MARS'IN MI ? NEDEN ?
UNUTMAYIN! İÇİNDE BULUNDUĞUNUZ BÖLÜM TEK OLARAK YERE İNEMEZ...
...SİZİ YERDEN YÖRÜNGEYE SOKMAMIZ DA OLANAKSIZ. AMA TALİMATLARIMIZA UYARSANIZ, BU İŞİ BAŞARABİLİRSİNİZ...
JOANN, SAĞ TARAFTAKİ 3. NO'LU JETİN KOLUNU GÖRÜYOR MUSUN ?
EVET, GORDON?
ALTI SANİYE SONRA 3. NO'LU JETİ ATEŞLEYİN! YÖRÜNGEYE OTURUNCA, GELİP SİZİ KURTARACAĞIZ..
BEŞ SANİYE... ALTI SANİYE...
TAMAM JOANN! ŞİMDİ KOLU ÇEK!..

SIKI DURUN KIZLAR! BU HIZ SİZİ YÖRÜNGEYE OTURTACAK...
KURTARMA GEMİSİ GELİNCEYE KADAR KEYFİNİZE BAKIN!.
YAKINDA GÖRÜŞECEĞİZ...
GORDON, ŞU BİLGİSAYARA BAKAR MISIN? HABERLER KÖTÜ GİBİ...
NE OLDU GENE? İŞLER YOLUNDAYDI...
YEDEK DEPOLARI BOŞ, AYRICA YAKITLARI DA YETERSİZ...
HENÜZ YETERLİ HIZA DA ULAŞAMADILAR. YÖRÜNGEYE OTURABİLECEKLERİNİ HİÇ SANMIYORUM...
OTURMALARI GEREK...
JOANN, DALE! ROTANIZ TAMAM. GEREKEN HIZI SAĞLAMAK İÇİN TÜM ROKET DEVRELERİNİ AÇIYORUM...
BAĞIŞLAYIN KIZLAR! OLUŞACAK BASINCA DAYANMAYA ÇALIŞIN!
© King Features Syndicate, Inc., 1964. World rights reserved.
UMARIM 15 DERECELİK BASINCA DAYANABİLİRLER!
BAŞKA ÇAREMİZ YOK. ROKETLERİ ATEŞLEMEĞE DEVAM EDİN!

YETERLİ HIZA ULAŞABİLMELERİ İÇİN YAKITI SON DAMLASINA KADAR DEĞERLENDİRMELİYİZ.
TANKLAR BOŞALDI. ROKETLER, NERDEYSE SUSARLAR!..
ÇABUK VERİLERİ BİLGİSAYARA VERİN! YÖRÜNGEYE OTURUP OTURAMAYACAKLARINI ÖĞRENELİM...
JOANN, BANA NE OLDU?
HIZIMIZ İYİCE ARTINCA BAYILDIN, DALE. EĞER TECRÜBEN YOKSA ON BEŞ DERECELİK BİR BASINCA DAYANMAN ZORDUR.
ACABA BAŞARABİLDİK Mİ?
BU ARADA YERDEKİLER ENDİŞE İÇİNDEYDİLER...
VERİLER DAHA DEĞERLENDİRİLMEDİ Mİ? ACABA YETERLİ HIZ SAĞLANABİLDİ Mİ MERAK EDİYORUM?!
VERİLERİ HAZIRLADIK, BİR DAKİKA SONRA BİLGİSAYAR BİZE SONUCU BİLDİRECEK...
AYNI HEYECAN ATMOSFER DIŞINDAKİ KUMANDA ODASINDA DA YAŞANIYORDU...

NE OLUYOR GORDON? YÖRÜNGEDE MİYİZ?
KOMPÜTER BANDA KAYIT YAPMAYA BAŞLADI MI?
BUNLARIN DOĞRU OLDUĞUNA EMİN MİSİNİZ?
ÜZGÜNÜM AMA, EVET...
YETERLİ HIZA ULAŞAMADIK MI?
HAYIR.
ÖYLEYSE MARS'A DÜŞÜP PARÇALANACAĞIZ!
UZAY İSTASYONUNDA KALKIŞA HAZIR TEK GEMİ; ÖZEL BİR UZAY YATIYMIŞ GORDON!
ONU ALALIM... HER TÜRLÜ ZARARI ÖDEMEYE HAZIRIZ...
DALE...JOANN! ENDİŞELENMEYİN! BİR GEMİ SİZİ KURTARMAK İÇİN YOLA ÇIKTI...
AMA HIZ KAYBEDİYORUZ...
ZAMANINDA YETİŞEBİLECEK Mİ?
ELBETTE... AKSİ HALDE HİÇ DENEMEZDİK, DEĞİL Mİ?

İŞTE HAVALANDI...
HAYDİ ASLANIM! ÇABUK OL!
KURTARMA GEMİSİ GELİYOR, JOANN.
HER ŞEY YOLUNA GİRECEK. BİZİ KURTARACAKLAR, DALE...
YAKLAŞTIK MI JOEY?
EVET. DUR BİR DAKİKA. HIZLARINI KAYBETTİLER...
DÜŞMEYE BAŞLADILAR.
WSC
BAK, JOANN! FREN YAPTIKLARI HALDE BİZİ GEÇTİLER...
ÖYLEYSE DÜŞÜYORUZ DALE!..
DALE... JOANN PANİĞE KAPILMAYIN! MARS'A ÇAKILMAYACAKSINIZ. SADECE DÜZGÜN BİR SEYRİNİZ OLMAYACAK...
ATMOSFERE KADAR İNİP, SIYRILARAK YİNE ÇIKABİLECEKSİNİZ...
KURTARMA GEMİSİ BİR DENEME DAHA YAPACAK.
BİZİ KANDIRMA GORDON! ATMOSFERE ÇARPTIĞIMIZ AN YANARIZ...

BİRAZ DAHA GAYRET. ONLARI YAKALAYABİLİRİZ...
HAYIR... GEMİ ATMOSFERE GİRDİ BİLE!..
HEMEN UZAKLAŞ! TAKİP EDEMEYİZ, YOKSA KAVRULURUZ...
JOANN, SENİNLE GEREKSİZ YERE TARTIŞTIĞIM İÇİN ÜZGÜNÜM.
ÖNEMLİ DEĞİL, DALE...
GEREKLİ HIZA ULAŞAMADIĞI İÇİN YÖRÜNGEYE OTURAMAYAN ARAÇ DÜŞMEYE DEVAM EDİYORDU...
ANCAK GORDON'A GÖRE BU GEÇİCİ BİR DURUMDU...
YANIYOR... GEMİ YANIYOR!
ONLARA YARDIM EDEMİYORUZ. ELİMİZDEN HİÇ BİR ŞEY GELMİYOR...
DALE... JOANN...
SAKİN OLALIM... GORDON VERİLERİ YANILMADAN DEĞERLENDİRİR.

ATMOSFERDEN TEKRAR ÇIKTILAR. TIPKI DENİZDE SEKEN TAŞ GİBİ YOL ALIYORLAR..
ALEVLER KESİLDİ. UZAY KONTROL MERKEZİNDEN HABER VAR MI ?
BİR GEMİ HAZIRLANMIŞ GORDON...
JENS'İ YANIMA ALIYORUM. BELKİ KIZLARI KURTARABİLİRİZ...
GEMİNİ BEN KULLANACAĞIM... ONLARI ATMOSFER DIŞINDAYKEN YAKALAMALIYIZ...
UMARIM YAKALARIZ GORDON!
VİDEO İLE GÖRÜNTÜLERİNİ YAKALADIM. DURUMLARI HİÇ DE FENA DEĞİL...
GORDON. HÂLÂ DAYANIYORUZ..
AMA ÇABUK OLUN ! BAZI BÖLÜMLER YANDI. OKSİJENİMİZ AZALDI...
ONLARI YAKALAMAK İÇİN TEK ŞANSIMIZ VAR JENS. UMARIM BİLGİSAYAR YANILMAMIŞTIR. ACELE ETMELİYİZ!..

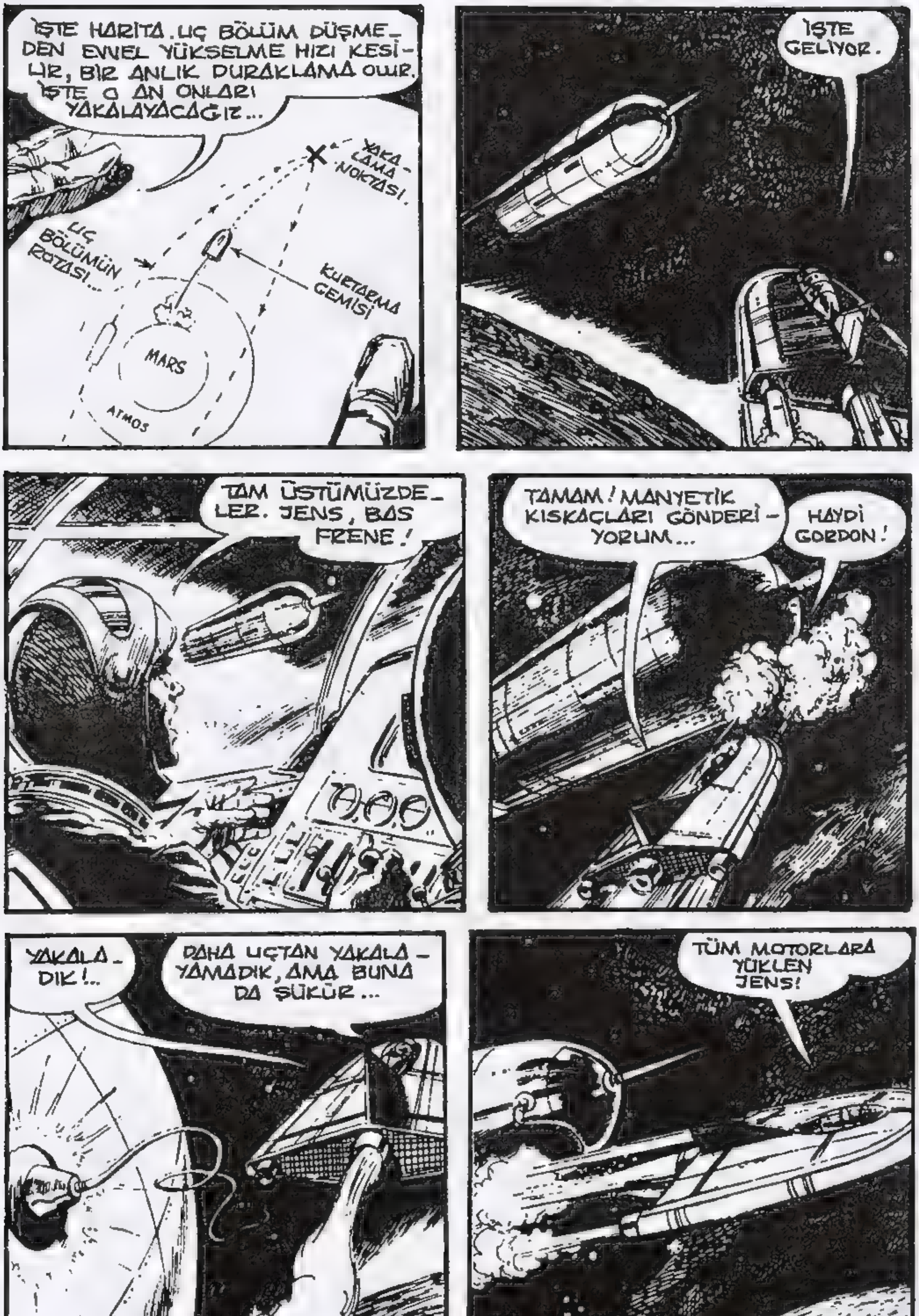
İŞTE HARİTA. UÇ BÖLÜM DÜŞMEDEN EVVEL YÜKSELME HIZI KESİLİR, BİR ANLIK DURAKLAMA OLUR. İŞTE O AN ONLARI YAKALAYACAĞIZ...
YAKALAMA NOKTASI.
UÇ BÖLÜMÜN ROTASI...
KURTARMA GEMİSİ
MARS
ATMOS
İŞTE GELİYOR.
TAM ÜSTÜMÜZDELER. JENS, BAS FRENE!
TAMAM! MANYETİK KISKAÇLARI GÖNDERİYORUM...
HAYDİ GORDON!
YAKALADIK!..
DAHA UÇTAN YAKALAYAMADIK, AMA BUNA DA ŞÜKÜR...
TÜM MOTORLARA YÜKLEN JENS!

NE DERSİN, ONLARI ÇEKEBİLECEK MİYİZ ?
HENÜZ BİR ŞEY SÖYLEYEMEM. DAHA İVMEMİZ EN ÜST DÜZEYE ÇIKMADI...
DALE... JOANN! İYİ MİSİNİZ? OKSİJENİNİZ VAR MI?
JOANN! DALE!.. CEVAP VERİN! İYİ MİSİNİZ?
OKSİJENLERİ BİTMİŞ. ONLARA YARDIM ETMELİYİM.
ŞU OKSİJEN TÜPLERİNİ VE MASKELERİ KEMERİME TAKAR MISIN?
İYİ ŞANSLAR GORDON! EMNİYET KABLOSUNU DA HAZIRLAYAYIM...
BUNA VAKİT YOK!..
GORDON!
BAĞLANTI KABLOSUNU TAKMAMA BİLE FIRSAT VERMEDİ.
HAY ALLAH! İSABET ETTİREMEDİM...

HAH!.. ŞİMDİ OLDU...
UMARIM HAVA DEPOSUNDA BİR MİKTAR DAHA HAVA KALMIŞTIR...
DALE... JOANN!
OHH... ÖNCE DALE'YE YARDIM EDİYOR.
TANRI'YA ŞÜKÜR HÂLÂ YAŞIYORLAR...
AH, GORDON! TAHMİN ETMELİYDİM...
AMA OKSİJENSİZLİKTEN RENKLERİ DEĞİŞMEYE BAŞLAMIŞ..
ÖNCE DALE'Yİ KURTARDIN!..

İŞTE JOANN. HER ŞEY YOLUNA GİRDİ ...
BİR ŞEYLERİ YOK YA GORDON ?
YAŞIYORLAR JENS...
SAĞLIK EKİBİ YOLDA, GORDON! UMARIM BİRKAÇ ÇEKME ARACI DAHA GELİYORDUR...
KURTARMA BİRLİKLERİ GELENE KADAR GEMİYİ ATMOSFERE SOKMAMAYA ÇALIŞACAĞIM. SEN KIZLARLA İLGİLEN...
BUGÜN DUYDUĞUM EN GÜZEL ÖNERİ... OOO... ZAVALLI KIZ...
JOANN! SANA HİÇ BU KADAR YAKIN OLMAMIŞTIM.
ÇOK GÜZELSİN. TAHMİNİMDEN DE GÜZEL...
EĞER AYIK OLSAYDIN BANA GÜLERDİN.
SAĞLIK EKİBİ GELDİ, JENS!

ZOR DAKİKALAR GEÇİRMİŞLER, AMA ÇABUK İYİLEŞECEKLER..
KURTARMA GEMİLERİ YOLA ÇIKTI GORDON... İÇİN RAHAT ETSİN...
SİZİN GELMENİZ BİLE YETER. TEŞEKKÜRLER DOKTOR.
İŞTE KURTARMA GEMİLERİ DE GELDİ!..
ÇOK ŞÜKÜR, YAKITIMIZ İYİCE AZALMIŞTI...
SİZ GİDEBİLİRSİNİZ GORDON... YERİNİZİ BİZ ALIYORUZ...
SAĞOLUN ÇOCUKLAR. BİZ OLDUKÇA YORULMUŞTUK.
YÖRÜNGEYE OTURTMUŞLAR GORDON...
EVET DUYDUM, JENS! ONU UZAYDA ONARACAKLAR...
MARS HASTANESİ
GORDON! İYİ Kİ GELDİN...
NE OLDU, BİR TERSLİK MI VAR DOKTOR?

JOANN KAYIP. OYSA YATAĞINDAN ÇIKAMIYACAK KADAR HALSİZDİ...
JOANN, NEREDEYDİN? DİNLENMEN GEREKMİYOR MUYDU?
ENDİŞELENMENE GEREK YOK, DALE. SENİNLE KONUŞMAK İÇİN DÖNDÜM ZATEN...
İTİRAF ETMEK İSTİYORUM, DALE. GORDON'U BEN DE SEVDİM. AMA ONU ELDE EDEBİLMEM BİR HAYALDİ. O HEP SENİ SEVDİ...
ONUNLA ÇOK İYİ ANLAŞIYORDUK. ÇÜNKÜ BENİ ERKEK ARKADAŞLARINDAN AYIRT EMİYORDU.
BENİ KADIN OLARAK KABUL EDECEK BİR ERKEĞE RASTLAMIYACAK MIYIM HİÇ?
JOANN, ÇOK ÜZGÜNÜM...
ÜZÜLMENE GEREK YOK. KADINLIĞININ KIYMETİNİ BİL. GORDON ÇOK İYİ BİR İNSAN DALE!
BAŞKA ERKEKLER DE VAR...
BENİM İÇİN YOK... HER İŞİN ÜSTESİNDEN GELEN, ERKEKLERİ YENEN, YARIŞLARI KAZANAN ERKEK GİBİ KADINIM BEN...
GÖRÜŞÜRÜZ, DALE...

HAYRET! SANA ÇARPTIM AMA SENİ DEVİREMEDİM JENS...
GÜREŞÇİLER DE AYNI ŞEYİ SÖYLERLERDİ...
GÜREŞÇİ MİYDİN?
UZAY PROJESİNE KATILMADAN ÖNCE. SEN NERELERDEYDİN JOANN? HER YERDE SENİ ARIYORDUK...
ŞEY, BAK BELKİ İŞİN VARDIR AMA BU GECE BENİMLE BİRLİKTE YEMEĞE NE DERSİN?
BURADA HERKES BANA ACIYOR!
BİLMELİYDİM...TEKLİFİMİ UNUT, JOANN. BENİM GİBİ SURATSIZ BİRİYLE KİM ÇIKMAK İSTER?..
JENS.!.

BANA ACIDIĞIN İÇİN YEMEĞE GÖTÜRMEK İSTEDİGİNİ DÜŞÜNDÜM. EĞER HÂLÂ İSTİYORSAN SENİNLE ÇIKMAKTAN ZEVK DUYARIM..
CİDDİ MİSİN?
ARADAN BİRKAÇ GÜN GEÇTİKTEN SONRA, UZAY GEMİSİ ONARILMAYA VE DİĞER BÖLÜMLERİNİN MONTAJINA BAŞLANMIŞTI.
İŞİN ÜÇTE BİRİ TAMAMLANDI. ÖTEKİ BÖLÜMLERİ DE GETİRİLİP TAKILIRSA, GEMİ YILDIZLAR ARASI YOLCULUĞA HAZIR OLACAK...
İLK YOLCULUKTA BEN DE OLMAK İSTERDİM...
İLK YILDIZ GÖÇMENLERİ OLACAĞIZ JOANN. KENDİMİZE GÖRE BİR DÜNYA BULUP, ORADA BİR SÜRÜ ÇOCUK YETİŞTİRECEĞİZ...
O KADAR GÜZEL ŞEYLER SÖYLÜYORSUN Kİ, JENS! ŞİMDİDEN KENDİMİ BU MUTLULUĞUN İÇİNDE HİSSEDİYORUM..
BU MACERANIN SONU...

KÖLE Avcıları

GORDON

Yeni Macera

HAYDİ, SAĞ KALANLARI TOPLAYIN !..
KOLONİ ORDUSU GÜÇLÜ SAVAŞÇILARA İYİ PARA VERİYOR...
ADAM BULAMAZSAN, İŞTE BÖYLE YARATACAKSIN...
BUNLAR SKORPİLERDİ...YAKIP YIKMAK, YOKETMEK ONLAR İÇİN EVRENDE TEK UĞRAŞTI.
İMPARATORLUĞUMUZ İÇİN YENİ BİR ÜS...
ÖLÜM IŞINLARIMIZ HER ŞEYİ YOK ETTİ.
ARTIK BU GEZEGENDE CANLI KALMADI..
ŞİMDİ SIRA BAŞKA GEZEGENLERDE...
ASIRLARDIR GEZEGENLERİ BASIYOR ÇEVRELERİNE ÖLÜM SAÇIYORLARDI...
TEK UĞRAŞLARI SAVAŞTI...

BİR SÜRE SONRA, BİZİM GALAKSİMİZDEKİ BİR DÜNYADA...
KULEYE BAKIN! YERALTINDAN ÇIKTI...
NE... NEDİR BU?
... BURASI DA SALDIRIYA UĞRAMIŞTI...
BU ARADA KULEDE...
SAĞ KALANLARI TOPLAYIN! ORDUMUZA YENİ ASKERLER KATILACAK...
AYNI ANDA IŞIKTAN HIZLI BİR YILDIZ GEMİSİ, ARAŞTIRMA YAPMAK ÜZERE BİLİNMEYEN BİR DÜNYAYA İNMİŞTİ.
OHH... ŞU HAVANIN GÜZELLİĞİNE BAK! BURADA KAMP KURABİLİRİZ, GORDON.
YAKINDA BİR SOĞUK SU KAYNAĞI BULDUK...
BİRAZ DİNLENDİKTEN SONRA GİDİP O UZAKTAKİ KENTE BAKARIZ..
DİKKATLİ OL, GORDON! HAVADAN FOTOĞRAF ÇEKMEKLE YETİN!
KAYGILANMA DALE! ZATEN DEDİĞİN GİBİ YAPIP HEMEN DÖNECEĞİZ..

GORDON... ŞURA-YA BAK! TERKE-DİLMİŞ BİR KENTE BENZİ-YOR...
BİRAZ DAHA ALÇA-LALIM ZAR-KOF...
AMAN TANRIM! BİR UZAY GEMİSİ HAVA-LANDI. NE KA-DAR DA BÜYÜK!
BEN AŞAĞIDA HAYAT OLMA-DIĞINI SANI-YORDUM...
HAKSIZ DA DEĞİLMİŞSİN, ZARKOF!
KOCA KENTTE SADECE BİR AVUÇ ÖLÜ VAR. GERİSİ YOK OLMUŞ...
SEBEBİ HAKKINDA DÜŞÜNDÜKLE-RİN VAR MI GORDON?
BELKİ BİR SAL-GIN...
SANMIYORUM. BU ZAVALLILAR DÖVÜŞEREK ÖLMÜŞ-LER...
GEMİYLE TEMAS KU-RUP, BURAYA GELMELERİNİ SÖYLESEM İYİ OLUR!
ZARKOF! TELSİZ AÇIK AMA DALE CEVAP VERMİ-YOR...
ÇABUK ORAYA DÖNELİM!

BAK GORDON! DEMİN GÖRDÜĞÜMÜZ UZAY ARACI...
GÜNEYDEN, BİZİM GEMİMİZİN OLDUĞU YERDEN GELİYOR...
DALE! DALE!
BİR KRATER. ÜSTELİK SICAK...
GİTMİŞLER ZARKOF. BÜTÜN MÜRETTEBAT GİTMİŞ...
GEMİ BURADAYMIŞ, GORDON. AZ ÖNCE HAVALANMIŞ...
ÖNCE BOMBOŞ BİR KENTLE KARŞILAŞIYORUZ, SONRA PERSONELİMİZ KAYBOLUYOR...
BÜTÜN BUNLARIN ANLAMI NEDİR, GORDON?
DÜŞÜNMEK BİLE İSTEMİYORUM, ZARKOF!
AKLIMA YÜZYILLAR ÖNCE AFRİKA SAHİLLERİNE YAPILAN HÜCUMLAR GELİYOR...
KÖLE TİCARETİ Mİ?
İNSANLARI BAŞKA NE İÇİN KAÇIRIRLAR Kİ?
AMAN TANRIM... O GEMİYİ BULMALIYIZ...

İŞTE GEMİ... BİZDEN YARIM SAAT UZAKLIKTA...
OTOMATİK PİLOTU DEVREYE SOK!
MEKİKLE PEŞLERİNDEN GİDECEĞİZ...
O DEVİ YAKALAMAK İÇİN HIZ VE MANEVRA KABİLİYETİNE İHTİYACIMIZ OLACAK.
BU SKORPİ YAPIMI MEKİK İKİ ÖZELLİĞE DE SAHİP.
BU ARADA DEV GEMİ, UZAK BİR GEZEGENE İNMİŞ...
...YÜKÜNÜ BOŞALTIYORDU...
ESİR PAZARINDA...
BU YABANCILAR ÇOK ÇİRKİN OLUYOR. AMA YİNE DE SAĞLIKLIYSA...
DUR DA DİŞLERİNE BAKAYIM.
AHHHH!
SENİ DİŞİ YILAN SENİ...

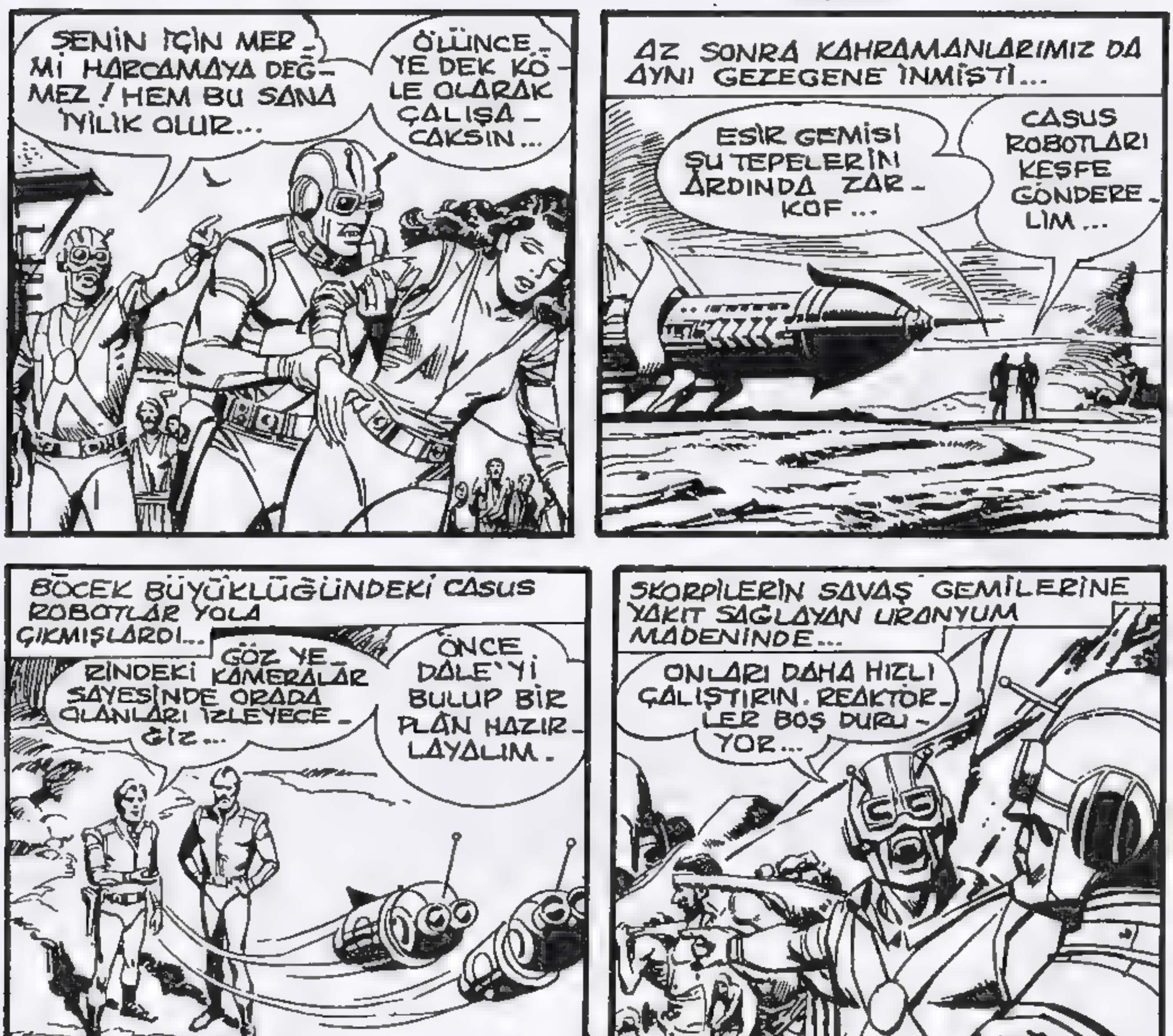
ŞENİN İÇİN MER- Mİ HARCAMAYA DEĞ- MEZ ! HEM BU SANA İYİLİK OLUR...
ÖLÜNCE- YE DEK KÖ- LE OLARAK ÇALIŞA- CAKSIN...
AZ SONRA KAHRAMANLARIMIZ DA AYNI GEZEGENE İNMİŞTİ...
ESİR GEMİSİ ŞU TEPELERİN ARDINDA ZAR- KOF...
CASUS ROBOTLARI KEŞFE GÖNDERE- LİM...
BÖCEK BÜYÜKLÜĞÜNDEKİ CASUS ROBOTLAR YOLA ÇIKMIŞLARDI...
GÖZ YE- RİNDEKİ KAMERALAR SAYESİNDE ORADA OLANLARI İZLEYECE- ĞİZ...
ÖNCE DALE'Yİ BULUP BİR PLÂN HAZIR- LAYALIM.
SKORPİLERİN SAVAŞ GEMİLERİNE YAKIT SAĞLAYAN URANYUM MADENİNDE...
ONLARI DAHA HIZLI ÇALIŞTIRIN. REAKTÖR- LER BOŞ DURU- YOR...
DALE DE ESİRLER ARASIN- DAYDI...
AH ZAVAL- LI ADAM !
BIRAK ONU YILAN !
SKORPİLER ACIMASIZDI...

ANCAK SESSİZ BİR TANIK...
HAYDİ! YAŞAMAK İSTİYORSAN, CANLAN BİRAZ!..
...MADENDE OLANLARI...
...GORDON'UN ALICISINA AKTARIYORDU.
AMAN TANRIM! BU DALE...
SAKİN OL GORDON! PLAN YAPMADAN ONLARA SALDIRAMAYIZ...
ONU ORADA BİR SANİYE DAHA BIRAKAMAM! HAYDİ MEKİĞE BİNELİM...
GORDON, YILLAR ÖNCE SKORPİLERDEN GANİMET ALDIĞI MEKİK İLE, YİNE ONLARIN ÜZERİNE YÜRÜYORDU...
AŞAĞIDA BİR KÖLE KAMPI VAR ZARKOF...
BİZİM GEMİLERDEN BİRİ...
YALNIZ SAVAŞ BÖLGELERİNDE DOLAŞTIKLARINI SANIYORDUM.
...FAKAT BİRDEN.

SİREN ÇALIN! ÜSSÜ UYA-RIN...
HAVA MERMİLE-Rİ ATIYORLAR. BA-KALIM ŞİMDİ NE YAPACA-ĞIZ?
YERE İNİP DALE'Yİ KURTARACA-ĞIZ ZARKOF...
MEKİK, HAVA BOŞLUĞU YAPAN MERMİ ATIŞLARI ARASINDA YERE YUMUŞAK İNİŞ YAPTI...
...AMA SKORPİLER ONLARI BEKLİYORDU...
ATEŞ AÇIN!
ANCAK MEKİĞE ULAŞIP, İMHA EDECEK BİR MERMİ YOKTU... GORDON TANKI HEMEN HAVAYA UÇURDU.

ŞAŞKINA DÖNEN KÖLELER İÇİN BİR ÜMİT IŞIĞI BELİRMİŞTİ...
BAKIN MUHAFIZLARIN İŞKENCE SOPALARI. ALIN ONLARI KULLANIN!
HAYIR YAPMA! TESLİM OLUYORUM...
DALE!
GORDON! OH, ÇOK ŞÜKÜR...
HEPSİ BİTTİ DALE! SENİ BURDAN GÖTÜRECEĞİM.
SAĞOL ZARKOF! AZ KALSIN BİZİ ÖLDÜRECEKTİ...
HEMEN GEMİYE KOŞUN GORDON! TANKLARLA ÜZERİMİZE GELİYORLAR.
ÖTEKİ ESİRLER NE OLACAK?..
ONLARI DA KURTARMAYA DÖNERİZ, DALE. ÖNCE SENİ GÜVENCE ALTINA ALALIM...
ESİRLER! ETRAFINIZ ÇEVRİLDİ...
SİLAHLARI BIRAKIN!.. YOKSA HEPİNİZİ ÖLDÜRÜRÜZ...

GORDON, MEKİKLE KÖLE KAMPINDAN AYRILMIŞTI.
SENİ GÜVENLİ BİR YERE GÖTÜRELİM DALE!..
HAYIR... BEN DE SİZİNLE KALIYORUM.
PEKÂLÂ DALE! MADEM İSTİYORSUN...
BİZİM GEMİLERDEN BİRİ... BURADA NE İŞİ VAR?
SKORPİ MERMİLERİ MANYETİK KALKANI AŞAMIYORDU...
KORUNMA KALKANIMIZI AŞAMIYORLAR GORDON...
ŞİMDİ SIRA BİZDE...
GORDON'UN İKİNCİ HEDEFİ, SKORPİLERİN NÜKLEER SANTRALI OLDU...
YANGIN BİR ANDA ASKERİ TESİSLERİ SARMIŞTI...

ÖZGÜRLÜKLERİNE KAVUŞAN ESİRLER DE AYAKLANMIŞTI...
SKORPİLERİN HESABI KENDİ ÖLÜM DEĞNEKLERİYLE GÖRÜLMÜŞTÜ...
VE SONUNDA...
SKORPİ ESİR GEMİLERİ ARTIK SİZİN. ONLARLA KENDİ GEZEGENLERİNİZE DÖNEBİLİRSİNİZ.
YAŞASIN!.. KURTULDUK!
ANCAK O SIRADA...
BAK, GORDON!
BU GEMİYİ TANIYORUM, DALE! SKORPİLERİN SİYAH ÖRÜMCEĞİ BU...
BAŞIMIZ DERTTE...
GORDON, MEKİKLE YÜKSELEREK DUŞMANI ÜZERİNE ÇEKTİ...
BU SKORPİLERİN ÜNLÜ ŞEFİ BARON DAKTULA OLMALI. SİYAH ÖRÜMCEĞİ İLE ÜZERİMİZE GELİYOR...
BU MEKİĞİ VAKTİYLE BİR DÜNYALI ÇALMIŞTI... ONU ÇOK İYİ ANIMSIYORUM...
GORDON!
SONUNDA BEKLEDİĞİM KARŞILAŞMA OLDU...
OOO... DOĞRUSU İYİ MANEVRA YAPIYOR...

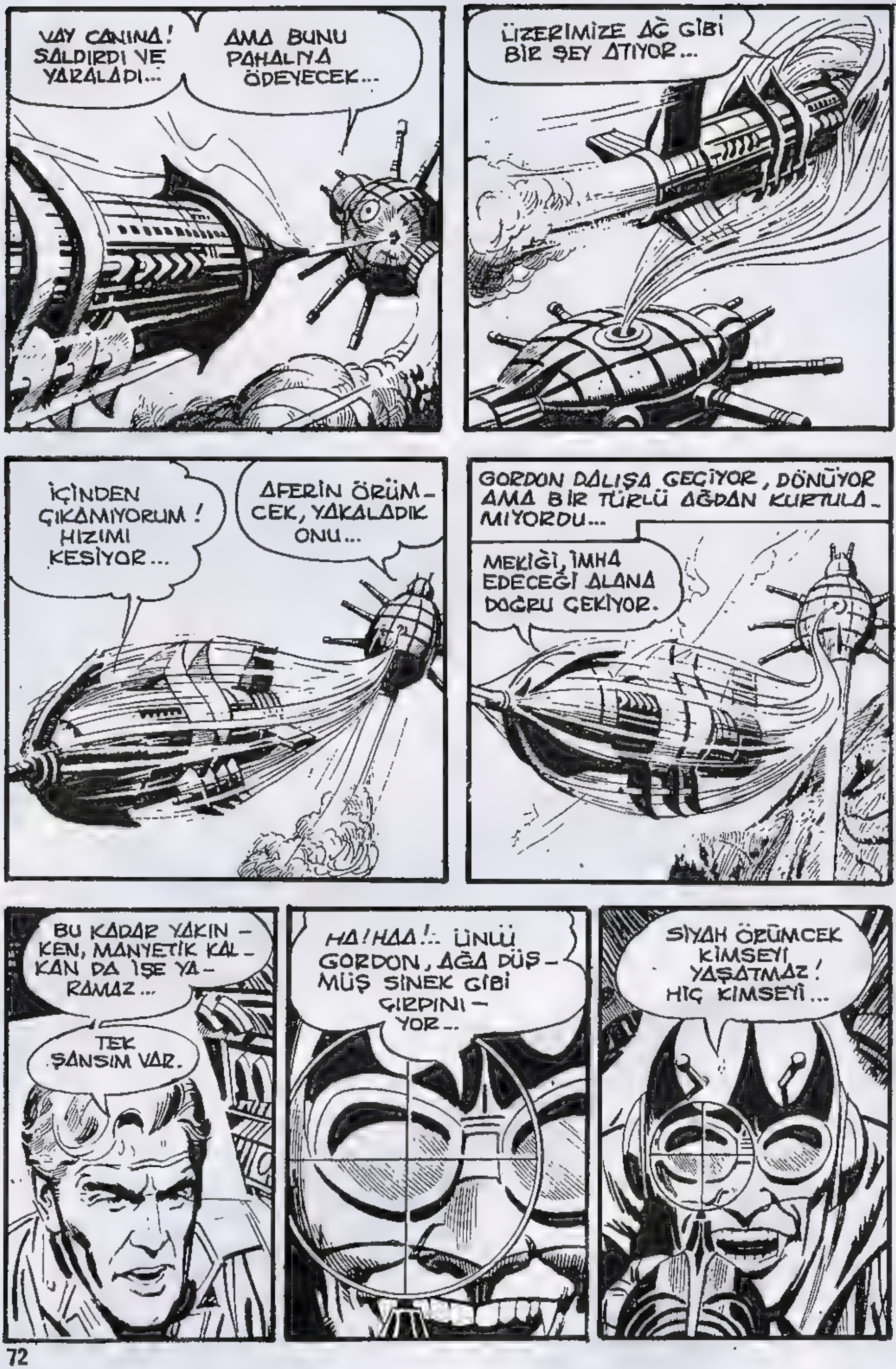
VAY CANINA! SALDIRDI VE YARALADI...
AMA BUNU PAHALIYA ÖDEYECEK...
ÜZERİMİZE AĞ GİBİ BİR ŞEY ATIYOR...
İÇİNDEN ÇIKAMIYORUM! HIZIMI KESİYOR...
AFERİN ÖRÜMCEK, YAKALADIK ONU...
GORDON DALIŞA GEÇİYOR, DÖNÜYOR AMA BİR TÜRLÜ AĞDAN KURTULAMIYORDU...
MEKİĞİ, İMHA EDECEĞİ ALANA DOĞRU ÇEKİYOR.
BU KADAR YAKINKEN, MANYETİK KALKAN DA İŞE YARAMAZ...
TEK ŞANSIM VAR.
HA! HAA!.. ÜNLÜ GORDON, AĞA DÜŞMÜŞ SİNEK GİBİ ÇIRPINIYOR...
SİYAH ÖRÜMCEK KİMSEYİ YAŞATMAZ! HİÇ KİMSEYİ...

NEE...?!
BAŞARDIM! ONU ARKA ROKETLERİMLE BOMBALADIM...
AĞDAN DA KURTULDUM...
KAÇIYOR...
BU SADECE BİR BAŞLANGIÇ, GORDON.
BARON DAK TULA ASLA KAYBETMEZ...
AMA BU SEFER YENİLEN BARON DAK TULA OLMUŞTU. NASIL KAÇACAĞINI BİLEMEMİŞTİ...

İŞİNİ BİTİRME_ DİĞİME GELECEK_ TE PİŞMAN OLA_ BİLİRİM.
BİR SKORPİ YAŞADIĞI SÜ_ RECE YENİL_ GİYİ ASLA KABUL ETMEZ...
GORDON KÖLELERE YARDIM İÇİN GERİ DÖNMÜŞTÜ...
HERKESİ BİNDİRİYOR MUSUN ?
EVET GORDON. ŞEF Sİ KENDİ DÜNYA LARINA KAVUŞA_ CAĞI İÇİN SE_ VİNÇLİ...
NEYSE, BU KORKUNÇ RÜYA ARTIK SONA ERDİ...
EVET DALE! ARTIK EVİMİZE DÖNEBİLİRİZ...
BU ARADA YERLE BİR OLAN SKORPİ ÜSSÜNDE...
HİÇ GEMİ KALMAMIŞ BARON DAK TULA...
O ZAMAN HE_ MEN YEDEK GEMİ İSTETİN!
GORDON'U CEHENNEME DE GİT_ BULACAĞIM... VE ONA BU EVRENDE TEK OLDUĞUMU İSPATLAYACA_ ĞIM...
BU MACERANIN SONU...

Yeni Macera

XALİSKO'NUN DİĞER YÜZÜ

GORDON

DAHA SONRA
EVİMİZE KAVUŞTUK. ARTIK BAŞKA ŞEYLER KONUŞALIM!
UMARIM OLTALARIMIZ BİZİ BEKLİYORDUR...
BU DAĞLARIN ARKASINDA, ATLATILANLARI KOLAYLIKLA UNUTABİLİR İNSAN...
İÇİMDEN BİR SES, BU TATİLİN BAŞLAMADAN BİTECEĞİNİ SÖYLÜYOR...
SANKİ HAVADA KAYIYOR GİBİYİM.
YAPTIĞIN DA BU DALE!
BU HAVA KANALLARI, KAYARKEN JET GİBİ AYAĞINI YERDEN KESİYOR.
BU BULUŞ AVUSTURYALILARIN.
ŞU KARTAL GİBİ HİSSETTİM KENDİMİ...
BU KARTAL DEĞİL. AMA NE OLDUĞUNU DA ÇIKARAMADIM...
GORDON, BAK! AŞAĞIDA SİLAHLI ADAMLAR VAR...
VURDULAR ONU...
VİCDANSIZLAR. PEŞLERİNDEN GİDİYORUM...

SÖZÜM ONA AVCI BUNLAR...
KUŞU VURDULAR, ŞİMDİ DE KAÇIYORLAR...
AMAN TANRIM!
NEYSE Kİ YALNIZCA YARALI... YARDIM EDEYİM Mİ GORDON ?
SAĞOL ZARKOF! BEN TAŞIRIM...
BİR SÜRE SONRA AV KÖŞKÜNDE...
UFAK BİR YARA! KANAMAYI DURDURDUM.
BU KANATLAR GERÇEK. KİM BU KIZ, NEREDEN GELMİŞ OLABİLİR ?
SKORPİ AVCILARI PEŞİMİZDEN GELİP BİZİ AVLIYORLAR. YARDIM... YARDIM ETMELİSİNİZ..
SKORPİ Mİ?
YARALI KIZ GÖZLERİNİ DEHŞETLE AÇTI..
KAYGILANMA! BURADA EMNİYETTESİN...
SKORPİ AVCILARINDAN SÖZ ETTİN! BUNU ONLAR MI YAPTI ?
EVET... BENİ XALİSKO'DAN BURAYA KADAR İZLEMİŞ OLMALILAR...

YARDIM İSTEMEK İÇİN YILDIZLARIN ÖTESİNDEN GEL-DİM. BİZİ TÜYLERİMİZ İÇİN AVLIYORLAR... KATİLLER...
BU CANA-VARLIK...
PEKİ AMA... BÜ-TÜN GEZEGENLER ARASINDAN NİYE BİZİMKİNİ SEÇ-TİNİZ?
ÇÜNKÜ BİR ZAMANLAR BURASI BİZİM DE YURDU-MUZDU...
BİR SÜRE SONRA TAMİNA "UZAY KUŞU"NU "SAKLADIĞI YERDEN ÇIKARTIP GETİRDİ...
ÇOK GÜZEL BİR GEMİ...
İYİ Kİ ONU SKORPİ-LERDEN SAKLA-MIŞ. BİZİ GEZE-GENİNE GÖTÜ-RECEK...
HAZIRLIKLARI BİTİNCE, UZAY KUŞU GÖZCÜ GEMİSİ EŞLİĞİNDE UZAY YOLCULUĞUNA BAŞLADI..
BELLİ BİR ZAMAN GELİŞİMİNİ AŞTIKTAN SONRA...
İŞTE GELDİK GOR-DON. XALİSKO GEZEGENİ BU-RASI...
İNİŞE GEÇERKEN SİZE YARDIM-CI OLAYIM!
BİR SKORPİ GEMİSİ ONA SALDIRI-YOR...

TAM İSABET GORDON!
İYİ MİSİN TAMINA?
EVET! XALİSKO'YA HOŞ GELDİNİZ. SİZE NEDEN İHTİYACIMIZ OLDUĞUNU ŞİMDİ ANLADINIZ MI?
BURASI EN BÜYÜK KENTİMİZ, LEMUR. GEMİNİ PRAMİDİN ALTINDAKİ BÜYÜK ALANA İNDİREBİLİRSİN...
HAYRET!.. TIPKI ANTİK MAYAN KENTİ...
YANILMADIN GORDON! MAYANLAR BİZ LEMURLULARDAN GELMİŞLERDİR...
LEMUR UYGARLIĞI, MAYAN UYGARLIĞINDAN ON BİN YIL ÖNCE YOK OLMUŞTU.
LEMURLULAR MI? LEMURYA ATLANTİK OKYANUSUNDAKİ BATIK ATLANTİS ÜLKESİNİN DİĞER YARISI DEĞİL MİYDİ?
HAKLISIN, ZARKOF. DİĞER KAYIP KITA! BU GÖRDÜKLERİN DE LEMUR SOYUNDAN GELENLER...
BU ZARASTRA. BİZİM SÜLALEMİZİN EN KIDEMLİSİ...
HOŞGELDİNİZ DÜNYALI KARDEŞLERİM! SİZE SORUNLARIMIZI AÇMADAN ÖNCE BU TARİHİ BULUŞMAYI KUTLAYALIM...

VE GÖRKEMLİ BİR ZİYAFET HAZIRLANDI...
SANIRIM KAFAN KARIŞTI. BURADA YAŞAYANLARIN BAZILARINDA KANAT VARDIR. OYSA BURAYA GELDİĞİMİZDE HİÇ BİRİMİZDE YOKTU.
YERLİLER KANATLIYDILAR. ÇOK GÜZEL BİR IRKTI...
DÖRT YÜZ KUŞAK SONRA, YANİ ON BİN YIL SONRA İKİ IRKIN KARIŞIMINDAN BİZ MELEZLER ORTAYA ÇIKTIK.
ŞİMDİ SKORPİ DENEN CANAVARLAR HEPİMİZİN YAŞAMINI TEHDİT EDİYORLAR...
GALAKTİK SAVAŞTAN DÖNEN BİR GRUP SKORPİ SAVAŞÇISI...
TATİL YAPMAK İÇİN EĞLENCELİ BİR YER BURASI.
EVET OYARGO! SPOR DA YAPABİLİRİZ.
EĞER SAVAŞTA DEĞİLSEN, AVLANMAKTAN DAHA İYİ BİR EĞLENCE BULAMAZSIN.
O UYSAL TÜYLÜ YARATIKLARDAN DA İYİ AV ETİ OLUR HANİ.
ŞU YAPTIĞIM TÜYLÜ BAŞLIĞA VE PELERİNE NE DERSİN, GÜZEL DEĞİL Mİ?
BU GEZEGENİ RAPOR ETTİĞİMİZ ZAMAN ALACAĞIMIZ ÖDÜLÜ DÜŞÜN OYARGO...
EVET, ELDE ETMEĞE DEĞMEYECEK AMA YORGUN SAVAŞÇILARIMIZIN DİNLENEBİLMESİ İÇİN BUNDAN MÜKEMMEL YER BULAMAYIZ..

BASKI: GÜNDOĞDU MATBAACILIK TEL:26 38 07

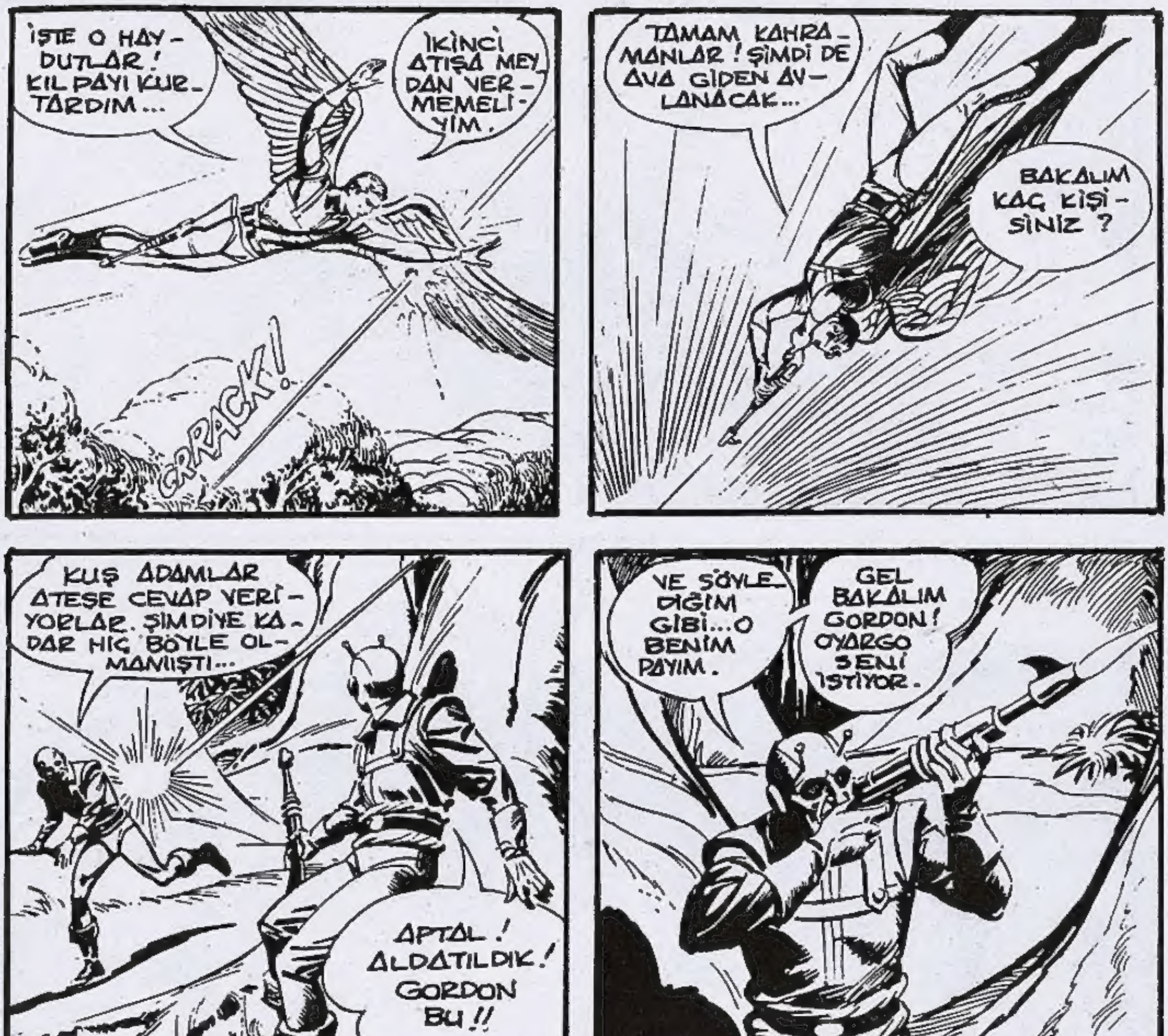

GORDON Gençlik Mecmuası-Sahibi ve Sorumlu Yönetmeni:M.SEZEN YALÇINER
İdare Yeri : Klodfarer Cad. No: 16 İSTANBUL - Tel : 22 45 32

60 LİRA